



REGIÃO AUTÓNOMA DA MADEIRA

GOVERNO REGIONAL

SECRETARIA REGIONAL DE EDUCAÇÃO, CIÊNCIA E TECNOLOGIA
CONSERVATÓRIO – ESCOLA DAS ARTES DA MADEIRA, ENG.º LUIZ PETER CLODE



XIXº Concurso Nacional de Música Luíz Peter Clode (CNMLPC) – 2026

COMPOSIÇÃO DO JÚRI – Salão Nobre do Conservatório

04 de maio de 2026 (2.ª Feira) – 09:30h, Deliberação do Júri

Categoria – “Jovens Talentos / Conservatório D’Ouro”

Nome do (a) Jurado (a)	Posição
Paulo Esteireiro	Presidente
Francisco Loreto	Vogal
Norberto Gomes (Convidado ANSA)	Vogal
Jorge Maggiore	Vogal
Robert Andres	Vogal
Slobodan Sarcevic	Suplente

Funchal, 20 de abril de 2026.





REGIÃO AUTÓNOMA DA MADEIRA

GOVERNO REGIONAL

SECRETARIA REGIONAL DE EDUCAÇÃO, CIÊNCIA E TECNOLOGIA
CONSERVATÓRIO – ESCOLA DAS ARTES DA MADEIRA, ENG.º LUIZ PETER CLODE



XIXº Concurso Nacional de Música Luiz Peter Clode (CNMLPC) – 2026

COMPOSIÇÃO DO JÚRI – Salão Nobre do Conservatório

05 de maio de 2026 (3.ª Feira) - Nova Geração - 09:30h

Categoria – “Nova Geração Solistas Piano, Infantil C”

Nome do (a) Jurado (a)	Posição
Cesário Costa (Convidado)	Presidente
Robert Andres	Vogal
Nuno Santos	Vogal
Sandra Sarcevic	Vogal
Olga Valdman	Vogal
Nuno Basílio	Suplente





REGIÃO AUTÓNOMA DA MADEIRA

GOVERNO REGIONAL

SECRETARIA REGIONAL DE EDUCAÇÃO, CIÊNCIA E TECNOLOGIA
CONSERVATÓRIO – ESCOLA DAS ARTES DA MADEIRA, ENG.º LUIZ PETER CLODE



XIXº Concurso Nacional de Música Luiz Peter Clode (CNMLPC) – 2026

COMPOSIÇÃO DO JÚRI – Salão Nobre do Conservatório

05 de maio de 2026 (3.ª Feira) - Nova Geração - 09:30h

Categoria – “Nova Geração Solistas Piano, Infantil A”

Nome do (a) Jurado (a)	Posição
Cesário Costa (Convidado)	Presidente
Robert Andres	Vogal
Nuno Santos	Vogal
Sandra Sarcevic	Vogal
Nuno Basílio	Vogal
Olga Valdman	Suplente

Funchal, 28 de abril de 2026.





REGIÃO AUTÓNOMA DA MADEIRA

GOVERNO REGIONAL

SECRETARIA REGIONAL DE EDUCAÇÃO, CIÊNCIA E TECNOLOGIA
CONSERVATÓRIO – ESCOLA DAS ARTES DA MADEIRA, ENG.º LUIZ PETER CLODE

XIXº Concurso Nacional de Música Luíz Peter Clode (CNMLPC) – 2026

COMPOSIÇÃO DO JÚRI – Salão Nobre do Conservatório



05 de maio de 2026 (3.ª Feira) - Nova Geração - 15:00h

Categoria – “Nova Geração Solistas Piano, Juvenil D”

Nome do (a) Jurado (a)	Posição
Cesário Costa (Convidado)	Presidente
Robert Andres	Vogal
Nuno Santos	Vogal
Nuno Basílio	Vogal
András Hennel	Vogal
Sandra Sarcevic	Suplente
Olga Valdman	Suplente

Funchal, de 05 de maio de 2026.





REGIÃO AUTÓNOMA DA MADEIRA

GOVERNO REGIONAL

SECRETARIA REGIONAL DE EDUCAÇÃO, CIÊNCIA E TECNOLOGIA
CONSERVATÓRIO – ESCOLA DAS ARTES DA MADEIRA, ENG.º LUIZ PETER CLODE

XIXº Concurso Nacional de Música Luíz Peter Clode (CNMLPC) – 2026

COMPOSIÇÃO DO JÚRI – Salão Nobre do Conservatório



05 de maio de 2026 (3.ª Feira) - Nova Geração - 15:00h

Categoria – “Nova Geração Solistas Piano, Juvenil E”

Nome do (a) Jurado (a)	Posição
Cesário Costa (Convidado)	Presidente
Nuno Basílio	Vogal
Nuno Santos	Vogal
Sandra Sarcevic	Vogal
Olga Valdman	Vogal
Robert Andres	Suplente

Funchal, 28 de abril de 2026.





REGIÃO AUTÓNOMA DA MADEIRA

GOVERNO REGIONAL

SECRETARIA REGIONAL DE EDUCAÇÃO, CIÊNCIA E TECNOLOGIA
CONSERVATÓRIO – ESCOLA DAS ARTES DA MADEIRA, ENG.º LUIZ PETER CLODE

XIXº Concurso Nacional de Música Luíz Peter Clode (CNMLPC) – 2026

COMPOSIÇÃO DO JÚRI – Salão Nobre do Conservatório



05 de maio de 2026 (3.ª Feira) - Nova Geração - 09:30h

Categoria – “Nova Geração Solistas Piano, Infantil B

Nome do (a) Jurado (a)	Posição
Cesário Costa (Convidado)	Presidente
Robert Andres	Vogal
Nuno Santos	Vogal
Nuno Basílio	Vogal
Olga Valdman	Vogal
Sandra Sarcevic	Suplente

Funchal, 28 de abril de 2026.





REGIÃO AUTÓNOMA DA MADEIRA

GOVERNO REGIONAL

SECRETARIA REGIONAL DE EDUCAÇÃO, CIÊNCIA E TECNOLOGIA
CONSERVATÓRIO – ESCOLA DAS ARTES DA MADEIRA, ENG.º LUIZ PETER CLODE

XIXº Concurso Nacional de Música Luíz Peter Clode (CNMLPC) – 2026

COMPOSIÇÃO DO JÚRI – Salão Nobre do Conservatório



06 de maio de 2026 (4.ª Feira) - Nova Geração – 09:30h / 14:30h (Juvenil H)

Categoria – “Nova Geração Concerto, Infantil G; Juvenil H”

Nome do (a) Jurado (a)	Posição
Cesário Costa (Convidado)	Presidente
Norberto Gomes	Vogal
Francisco Loreto	Vogal
Giancarlo Mongelli	Vogal
Duarte Santos (Convidado ANSA)	Vogal
Cristina Pliousnina	Suplente
Paulo Esteireiro (Convidado)	Presidente do Conservatório

Funchal, 28 de Abril de 2026





REGIÃO AUTÓNOMA DA MADEIRA
GOVERNO REGIONAL
SECRETARIA REGIONAL DE EDUCAÇÃO, CIÊNCIA E TECNOLOGIA
CONSERVATÓRIO – ESCOLA DAS ARTES DA MADEIRA, ENG.º LUIZ PETER CLODE



XIXº Concurso Nacional de Música Luíz Peter Clode (CNMLPC) – 2026

COMPOSIÇÃO DO JÚRI – Salão Nobre do Conservatório

06 de maio de 2026 (4.ª Feira) - Nova Geração - 09:30h

Categoria – “Nova Geração Concerto, Juvenil I”

Nome do (a) Jurado (a)	Posição
Cesário Costa (Convidado)	Presidente
Cristina Pliousnina	Vogal
Francisco Loreto	Vogal
Giancarlo Mongelli	Vogal
Duarte Santos (Convidado ANSA)	Vogal
Norberto Gomes	Suplente
Paulo Esteireiro (Convidado)	Presidente do Conservatório





REGIÃO AUTÓNOMA DA MADEIRA

GOVERNO REGIONAL

SECRETARIA REGIONAL DE EDUCAÇÃO, CIÊNCIA E TECNOLOGIA
CONSERVATÓRIO – ESCOLA DAS ARTES DA MADEIRA, ENG.º LUIZ PETER CLODE



XIXº Concurso Nacional de Música Luíz Peter Clode (CNMLPC) – 2026

COMPOSIÇÃO DO JÚRI – Salão Nobre do Conservatório

07 de maio de 2026 (5.ª Feira) - Nova Geração – 10:00h

Categoria – “Nova Geração Música de Câmara, Infantil J; Juvenil K”

Nome do (a) Jurado (a)	Posição
Cesário Costa (Convidado)	Presidente
Anikó Harangi	Vogal
Giancarlo Mongelli	Vogal
Honor O'hea	Vogal
Pedro Camacho	Vogal
Luís Rodrigues	Suplente





REGIÃO AUTÓNOMA DA MADEIRA

GOVERNO REGIONAL

SECRETARIA REGIONAL DE EDUCAÇÃO, CIÊNCIA E TECNOLOGIA
CONSERVATÓRIO – ESCOLA DAS ARTES DA MADEIRA, ENG.º LUIZ PETER CLODE



XIXº Concurso Nacional de Música Luíz Peter Clode (CNMLPC) – 2026

COMPOSIÇÃO DO JÚRI – Salão Nobre do Conservatório

07 de maio de 2026 (5.ª Feira) - Nova Geração – 14:00h

Categoria – “Nova Geração Solistas Canto, Infantil C; Juvenil D, E, F”

Nome do (a) Jurado (a)	Posição
Rui Rodrigues	Presidente
Nélio Martins	Vogal
Zélia Gomes	Vogal
Carla Moniz	Vogal
Vânia Fernandes	Vogal
João Geraldo	Suplente



Funchal, 28 de Abril de 2026.



REGIÃO AUTÓNOMA DA MADEIRA

GOVERNO REGIONAL

SECRETARIA REGIONAL DE EDUCAÇÃO, CIÊNCIA E TECNOLOGIA
CONSERVATÓRIO – ESCOLA DAS ARTES DA MADEIRA, ENG.º LUIZ PETER CLODE

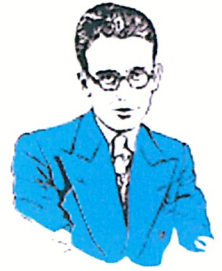

XIXº Concurso Nacional de Música Luíz Peter Clode (CNMLPC) – 2026

COMPOSIÇÃO DO JÚRI – Salão Nobre do Conservatório

08 de maio de 2026 (6.ª Feira) - Nova Geração - 09:30h (Juvenil E) / 14:00h

Categoria – “Nova Geração Solistas Violino, Infantil A, B; Juvenil D, E”

Nome do (a) Jurado (a)	Posição
Olena Soldatkina	Presidente
Sandra Sá	Vogal
Rostyslav Kuts	Vogal
Treneddy Mollegas	Vogal
Nshan Chalikyan (Convidado ANSA)	Vogal
Marcelo Caldeira	Suplente





REGIÃO AUTÓNOMA DA MADEIRA

GOVERNO REGIONAL

SECRETARIA REGIONAL DE EDUCAÇÃO, CIÊNCIA E TECNOLOGIA
CONSERVATÓRIO – ESCOLA DAS ARTES DA MADEIRA, ENG.º LUIZ PETER CLODE



XIXº Concurso Nacional de Música Luíz Peter Clode (CNMLPC) – 2026

COMPOSIÇÃO DO JÚRI – Salão Nobre do Conservatório

08 de maio de 2026 (6.ª Feira) - Nova Geração - 17:00h

Categoria – “Nova Geração Combo de Jazz / Música Moderna, Juvenil M”

Nome do (a) Jurado (a)	Posição
Rodolfo Cró	Presidente
Jorge Maggiore	Vogal
João Geraldo	Vogal
Jorge Garcia	Vogal
Vânia Fernandes	Vogal
Filipe Freitas	Suplente

Funchal, 8 de Maio de 2026.

